

INVICTA

Poêle RUSTICA

Référence: P917644

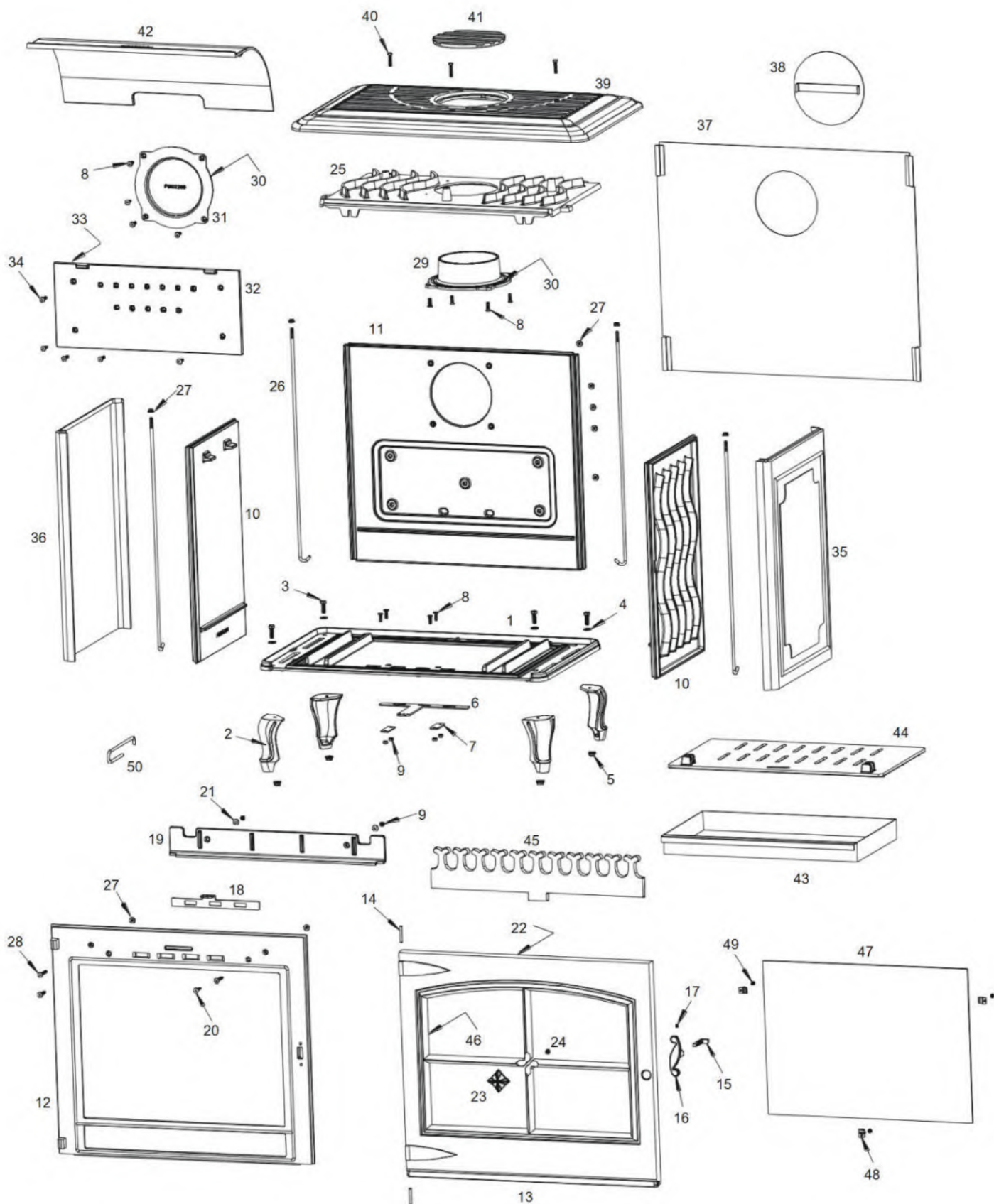

Poêle RUSTICA

Référence: P917644

<i>Rep</i>	<i>Nbr</i>	<i>Désignation</i>	<i>Référence</i>
1	1	Socle	F610350B
2	4	Pied	F610362U
3	4	Vis tête hexagonale de 8x25	AV8408250
4	4	Rondelle de 8	AV4100080
5	4	Ecrou a embase de 8	AV7220080
6	1	Registre d'air primaire	AT610157A
7	2	Bride de registre	AT610112A
8	12	Vis tête fraisée de 6x20	AV8636200
9	6	Ecrou de 6	AV7100060
10	2	Côté	F610352B-B
11	1	Fond	F610353U
12	1	Façade	F610351B-B
13	1	Porte	F610378U
14	2	Goupille cannelée de 6x40	AV6306400
15	1	Mentonnet de fermeture de porte	AS610199A
16	1	Poignée de porte	F610369U
17	1	Vis sans tête de 6x8	AV8706080
18	1	Registre d'air secondaire	AT610214A
19	1	Guide d'air	F610363B
20	2	Vis tête fraisée de 6x30	AV8636300
21	2	Rondelle de 6	AV4100060
22	1	Joint de porte Ø8 de 2,624 mètre	AI303008
23	1	Médailleon	F610364U
24	1	Vis tête fraisée de 6x10	AV8606100
25	1	Avaloir	F610354U
26	4	Tirant	AS610100A
27	11	Ecrou a embase de 6	AV7220060
28	2	Vis tête fraisée de 6x40	AV8636400
29	1	Buse Ø150	F610271B
30	2	Joint Ø5 de 0,57 mètre	AI303005
31	1	Tampon Ø150	F610228B
32	1	Taque	F610449B-B
33	1	Joint de taque Ø8 de 1,226 mètre	AI303008
34	5	Vis tête fraisée de 6x25 Inox	AV8636256
35	1	Côté extérieur droit	F610366B
36	1	Côté extérieur gauche	F610367B
37	1	Tôle de fond	AT610160A
38	1	Rondelle	AT610161A
39	1	Dessus	F610360B
40	3	Vis tête bombée de 6x30	AV8686300
41	1	Bouchon	F610361B
42	1	Défecteur	F610356B-B
43	1	Tiroir cendrier	AT610252A
44	1	Grille	F610355B-B
45	1	Chenet	F610505B
46	1	Joint de vitre de 7x3 de 1.814 mètre	AI010080
47	1	Vitre	AX606174
48	3	Attache de vitre	AS700180A
49	3	Vis tête cylindrique de 4x6	AV8644067
50	1	Main froide	AS800255